

Curso online

Psiquiatría perinatal

Aplicaciones para la atención psiquiátrica en la gestación, parto y puerperio



**Dirigido por
Ibone Olza**

inscripciones abiertas
saludmentalperinatal.es



Instituto Europeo de
Salud Mental Perinatal

Curso online
Psiquiatría perinatal
Aplicaciones para la atención psiquiátrica en la gestación, parto y puerperio



Dirigido por
Ibone Olza

inscripciones abiertas
saludmentalperinatal.es



Instituto Europeo de
Salud Mental Perinatal



**TEORÍA DEL APEGO
APLICACIONES
PRÁCTICAS EN
PERINATALIDAD**

ANA GONZALEZ URIARTE
Centro Salud Mental U Sarriguren PAMPLONA

INSTITUTO EUROPEO DE SALUD MENTAL PERINATAL



DISCLAIMER

.Estas presentaciones son para uso exclusivo de las alumnas y alumnos de la formación en Psiquiatría Perinatal del Instituto Europeo de Salud Mental Perinatal. No pueden ser compartidas ni reenviadas ni mucho menos subidas a la red.

.Si deseas utilizar alguna parte con fines de docentes puedes hacerlo siempre y cuando cites la fuente (autor@, IESMP) y nos lo comuniques y/o envíes una copia del trabajo si es posible.

.Este trabajo forma parte de un libro en construcción por lo que te ruego seas especialmente cuidadosa con el mismo. Es el resultado de infinitas horas de estudio y trabajo. Si lo comparto es con el fin de facilitar la formación y el aprendizaje que en última instancia favorezca una mejor atención a las madres y los bebés.

LACTANCIA MATERNA Y SALUD MENTAL

.Gracias por tu interés y esfuerzo



MAMIFEROS ULTRASOCIALES

INSTITUTO EUROPEO DE SALUD MENTAL PERINATAL





TEORÍA DEL APEGO



JOHN BOWLBY (1907-1990)

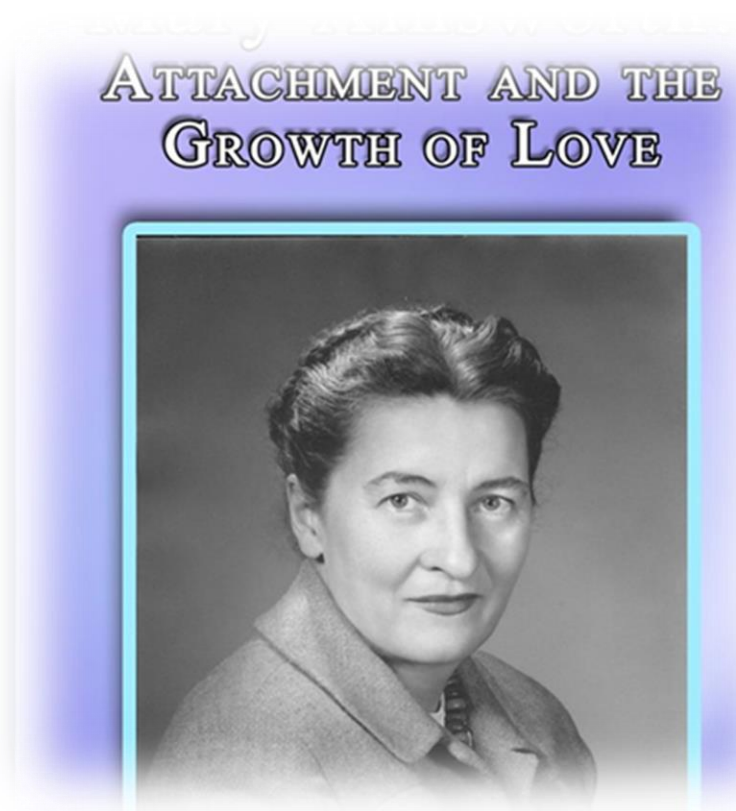

MARY AINSWORTH (1913-1999)



PSICOANALISIS

- MELANIE KLEIN (1882-1960)
- RENE SPITZ (1887-1974)
- <https://youtu.be/VMWb8rfU-rg>



. DONALD WINNICOTT (1896 - 1971)





ESTUDIOS SOBRE COMPORTAMIENTO ANIMAL. ETOLOGIA

KONRAD LORENZ (1903-1989)

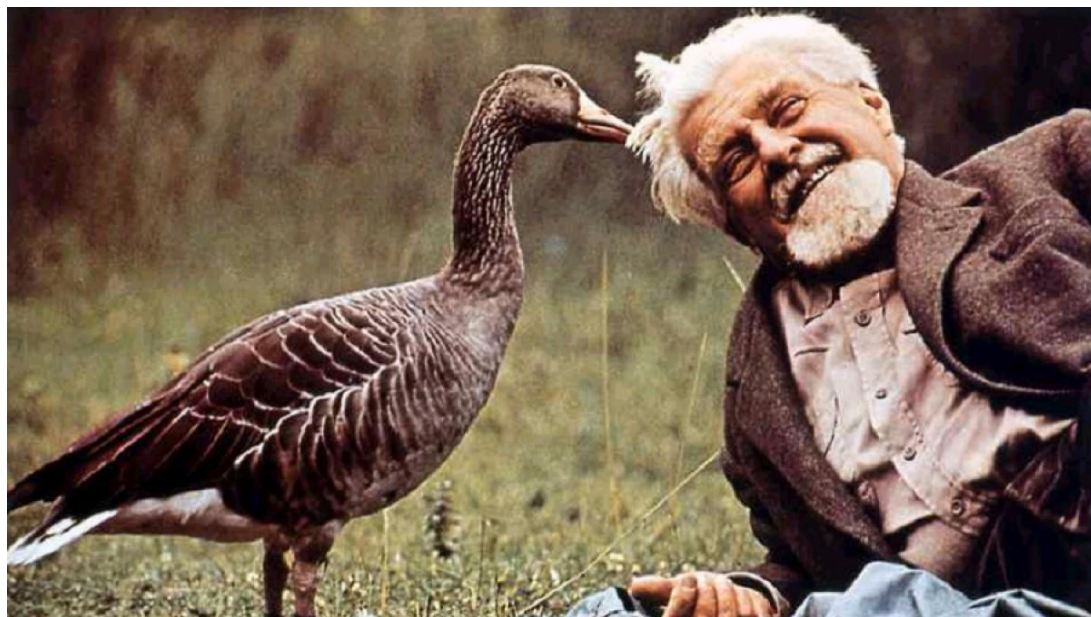

**HARRY (1905-1981) Y MARGARET
HARLOW (1918-1971)**

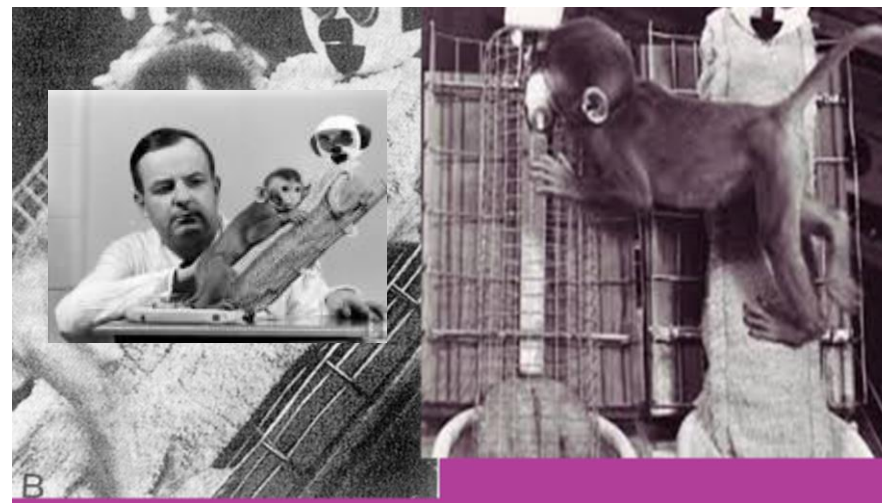

“los bebés y niños pequeños deben experimentar una relación cálida, íntima y continuada con su madre en la cual ambos encuentran satisfacción y alegría. Y que no hacerlo puede tener consecuencias importantes e irreversibles en la salud mental”
(Bowlby, 1951).

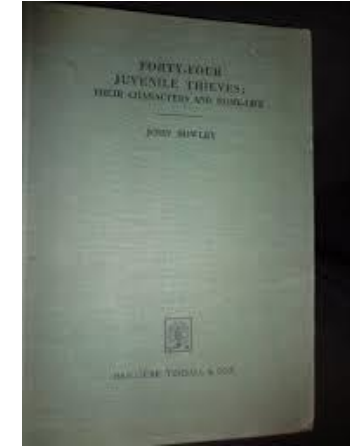
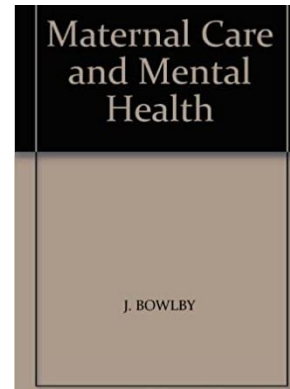



CONCEPTO DE APEGO

LAZO AFECTIVO QUE SE FORMA ENTRE EL NIÑO Y UN NUMERO REDUCIDO DE PERSONAS QUE LE IMPULSA A BUSCAR A LA CERCANIA Y EL CONTACTO (PROXIMIDAD) CON ELLAS A LO LARGO DEL TIEMPO

- NECESIDAD HUMANA PRIMARIA
- DE BASE BIOLOGICA, PREPROGRAMADA
- PRESENTE A LO LARGO DE TODO EL CICLO VITAL



shutterstock.com • 1038640705

INSTITUTO EUROPEO DE SALUD MENTAL PERINATAL



SISTEMA CONDUCTUAL DE APEGO



DISCRIMINACION AUDITIVA Y VOCALIZACIONES

CONTACTO OCULAR. MIRADA

CONTACTO CORPORAL. AJUSTE. PIEL CON PIEL



SONRISA

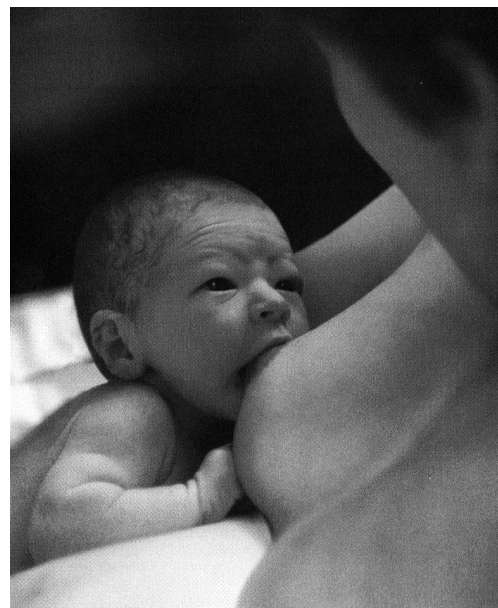

SUCCION



Reflejo de moro

REFLEJOS DE PRENSIÓN Y MORO

LLANTO



IMITACION

DISCRIMINACION OLFATORIA Y GUSTATIVA





FUNCIONES DEL SISTEMA DE APEGO

- NATURALEZA MAMIFERA Y ULTRASOCIAL
- LAS CRÍAS QUE SE APEGABAN MÁS INTENSAMENTE MÁS PROBABILIDAD DE SOBREVIVIR Y SE ACABÓ CONVIRTIENDO EN UN RASGO ADAPTATIVO HUMANO





shutterstock.com • 177871331



shutterstock.com • 203676289

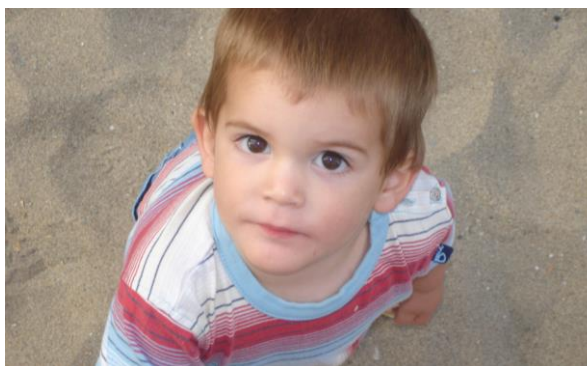

DESARROLLO DEL APEGO



MODELOS OPERANTES INTERNOS (Bowlby, 1979)

“representación mental de si mismo y de las relaciones con otros,

- se construye a partir de las relaciones con las figuras de apego y
- van a servir para percibir e interpretar las acciones e intenciones de los demás y para dirigir su conducta”



shutterstock.com • 120611212



shutterstock.com • 278852489



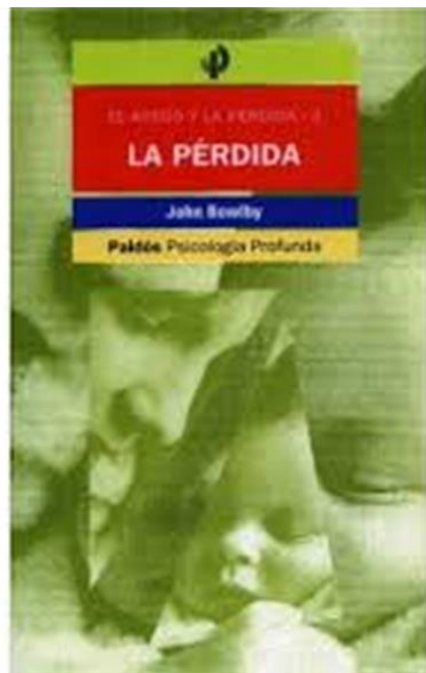
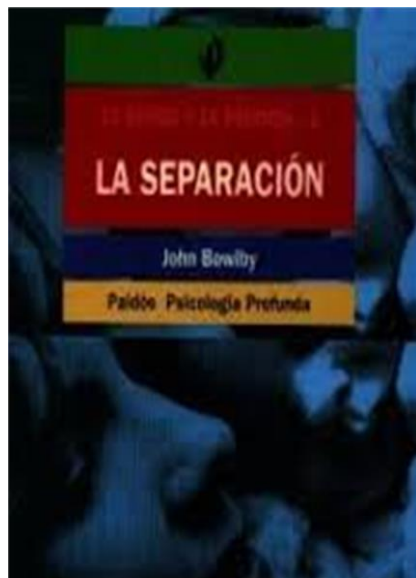

REACCIÓN ANTE LA SEPARACIÓN, PÉRDIDA O ABANDONO





MARY AINSWORTH (1913-1999)

DESARROLLO E INVESTIGACIÓN

1. PROCEDIMIENTO SITUACIÓN EXTRAÑA
2. UNIVERSALIDAD PATRONES DE APEGO
3. CONCEPTO BASE SEGURA
3. CLAVES DEL APEGO SEGURO





PROCEDIMIENTO DE LA SITUACIÓN EXTRAÑA

ORGANIZACIÓN DE PATRONES DE APEGO

- SEGURO
- INSEGURO EVITATIVO
- INSEGURO AMBIVALENTE



- <https://youtu.be/qaXcjExnhbM>

2/3 de patrones de APEGO SEGURO
en todas las culturas estudiadas

	Madre y bebés solos	En presencia extraña	Primera SEPARACIÓN	1ª REUNIÓN	Bebe solo	Bebe y extraña	Reencuentro
Seguro 65-70%	Actitud curiosa y precavida Exploración propensión a juego flexible y organizado	Disminuye la exploración Más cercanía a la madre Más precavidos Pueden ir interaccionando	Generalmente lloran y se estresan Algunos no lloran y siguen jugando	Acercamiento o señalización a la madre con diferente intensidad	Lloran, sollozan	Reticentes a jugar Estrés y sistema apego están activados	Alta proximidad y señalamiento a la madre con fines de regulación y contención del estrés
Inseguro evitativo 20%	Exploración La novedad no les perturba	Exploran muy concentrados “como si estuvieran solos en la sala” Ignoran a la extraña o se acercan	Conducta exploratoria Como si la madre no se hubiera ido	No señalizan conductas hacia la madre (no sonrisa, ni acercamiento..)	Hiperexplorador, Autónomo	Poco cambio en su conducta	Mantiene exploración Indiferente hacia la madre
Inseguro ambivalente 10%	Con miedo Aferrados a la madre Apego activado Juego escaso poco flexible Monitoreo de la madre	Desconfianza y ansiedad Rechazo a la extraña	Llanto potente, ir hacia la puerta a buscar a la madre Rechazo a la extraña	Se aferran a la madre y se resisten a ser puestos en el suelo. No se calman. Ambivalencia Exploración nula Rabia y frustración	Breve Mucho descontrol	Breve La extraña no puede calmar	Conductas muy marcadas de aferramiento, resistencia y frustración Amplificación de emociones negativas



	MADRE EN INTERACCIÓN DIARIA	BEBÉS (MIT)
SEGURO	Sensible - Disponible - Respondente si la necesitan - Permite exploración	- Fa disponibles y protectoras Confianza y seguridad emocional - Visión de uno mismo merecedor de cuidados
INSEGURO AMBIVALENTE	- A veces sensibles y cálidas - A veces frías e insensibles - Interfieren en la exploración	- FA poco fiables e inconsistentes - MIT basado en maximizar apego a costa de amplificar estados negativos
INSEGURO EVITATIVO	- Insensible - Rechazante - Se ignoran las emociones	- Su MIT está basado en no mostrar afecto, apego, ni estrés - No son indiferentes (hiperactivación estrés). - Basado en desconfianza, la autonomía y el sentido de no ser queridos ni aceptados en sus necesidades de apego



CLAVES DEL APEGO SEGURO

SENSIBILIDAD

- “habilidad de la madre para **tomar conciencia, interpretar adecuadamente y responder de forma apropiada y contingente** a las señales y comunicaciones del infante”

(Ainsworth, Blehar, Waters & Wall, 1978 citado en Wallin, 2012)



SEGURIDAD SENTIDA

Proximidad

Base
segura
para
explorar

Protección

Expectativa



MARY MAIN (1943-) y cols

- APEGO DESORGANIZADO (10 %)
- ENTREVISTA DE APEGO ADULTO: AAI



Mary Main (1943). Profesora de Psicología en la Universidad de



TIPO APEGO DESORGANIZADO (Mary Main y G. Solomon, 90)

NIÑOS	MADRE (CUIDADORA)	MIT		PSICOPATOLOGÍA
- NO SE PUEDEN ORGANIZAR EN UN PATRÓN - VIVENCIAS DE TERROR, IMPOTENCIA Y FALTA DE CONTROL - PASAN DE LA INHIBICIÓN A LA AGRESIVIDAD	- GRAVEMENTE INCOMPETENTE - MALTRATO - Institución - DISOCIACIÓN	- NO SE PUEDE CONFIAR en FA que es fuente de terror o angustia - SE VEN INDIGNOS, MALOS	GRAVES DISREGULACIONES EN SISTEMA ESTRÉS El niño no puede anticipar ni elaborar estrategias organizadas de apego Suelen aparecer estados disociados	<ul style="list-style-type: none">Evidencia psicopatología tipo Límite y disociación



1. Si su padre estuviera aquí, ¿Qué diría de usted y de la situación que está viviendo?
2. Si su madre estuviera aquí, ¿Qué diría de usted y de la situación que está viviendo?
3. Mencione cinco palabras que describan su relación con su madre cuando usted era pequeño: Palabras elegidas:
¿Por qué eligió estas palabras?:
4. Mencione cinco palabras que describan su relación con su padre cuando usted era pequeño: Palabras elegidas:
¿Por qué eligió estas palabras?:
5. Si alguien que le hubiera conocido cuando era niño/a estuviera aquí: ¿Qué diría sobre la forma en que sus padres lo trataban a usted?
¿Esta persona diría que a usted le cuidaban o no, le pegaban o no, lo humillaban o al contrario, que le querían o no?
6. ¿Tiene usted recuerdos de que le hayan pegado si se portaba mal o cometía errores? (si la respuesta es No continúe diríjase a la pregunta 12)
¿Quién le pegaba? ¿Cómo le pegaba? ¿Se acuerda de la edad que tenía en ese entonces?
7. ¿Cree usted que mereció o no las palizas que le dieron?
8. ¿Solían amenazarle con una paliza, si no se portaba bien o desobedecía?
¿Quién lo hacía más frecuentemente? ¿Se acuerda a qué edad y hasta qué edad?
9. ¿Cree que le afecta en su vida de adulto el hecho de que le hayan pegado cuando era niño/a? ¿Cómo le afecta?
10. ¿Cree que le afecta en la educación de sus hijos/as el hecho de que le hayan pegado cuando era niño/a? ¿Cómo le



- ***tanto si las experiencias de apego de su infancia habían sido favorables o desfavorables, los padres de los niños que aparecieron como seguros con ellos en la situación extraña tendían a ser coherentes, claros y colaboradores durante las discusiones de sus propias historias vitales.***
- Diez años más tarde, un meta-análisis demostró que nuestros resultados habían sido reproducidos en al menos 15 muestras más, y se mantenían estables incluso cuando la entrevista se realizaba antes del nacimiento del niño (van Ijzendoorn, 1995).

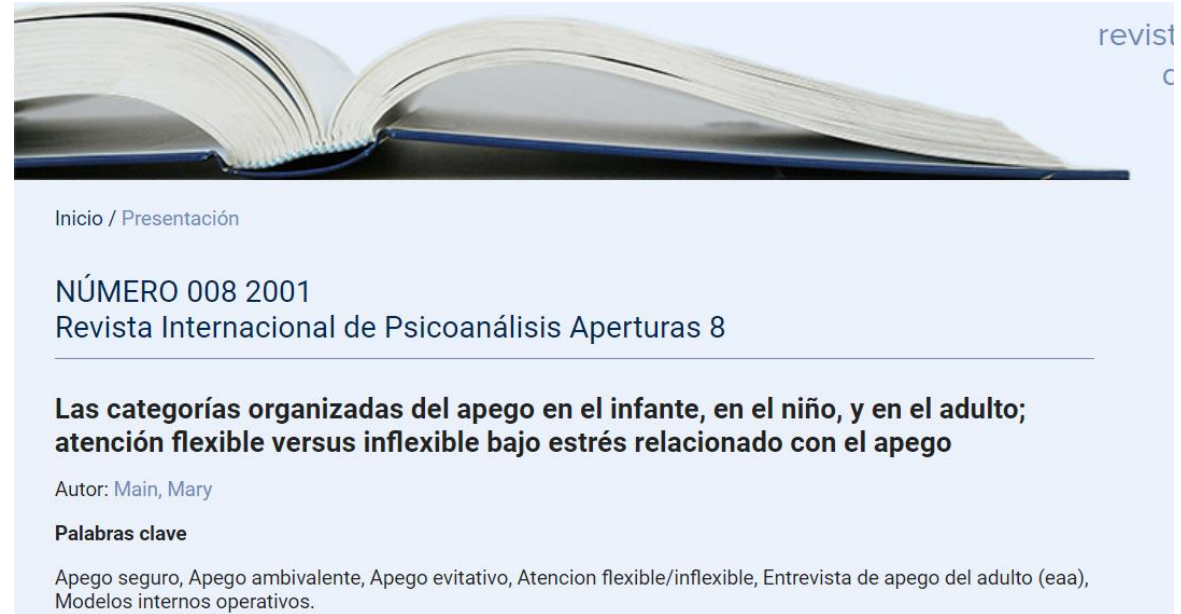



ESTABILIDAD DEL ESTILO DE APEGO A LO LARGO DE LA VIDA

- Tres estudios longitudinales mayores (Hamilton, 1994; Main, 1997; Waters, Merrick, Albersheim, Treboux y Crowell, 1995) han mostrado una correspondencia **del 68-75%** entre las clasificaciones de apego en la infancia y las clasificaciones de apego en la vida adulta (Fonagy, 1999).

"El sentimiento de seguridad no es una condición natural sino un camino potencial de desarrollo, que puede o no ser recorrido".

John Bowlby



TRANSMISIÓN TRANSGENERACIONAL

- Los adultos con estilos de apego seguro tienen 3 ó 4 veces más probabilidad de tener niños que están apegados con seguridad a ellos. Incluso cuando el apego parental es evaluado antes del nacimiento (Fonagy, 1999)
- APEGO ADQUIRIDO
- RESILIENCIA

Jorge Barudy y Maryorie Dantagnan Los **desafíos invisibles** de ser madre o padre

*Manual de evaluación de las
competencias y la resiliencia parental*



RESILIENCIA



Estudio longitudinal de Minnesota (Soufre, 2005)

- 267 niños
- Apegos ansiosos relación con condiciones de estrés que experimenta la madre y la falta de apoyo pareja, familiar y social
- La inconsistencia no es falta de amor sino dificultades
- Los PA son sensibles al cambio si las condiciones cambian
- POSIBILIDADES DE REPARACIÓN
- AS MAYOR AUTOCONFIANZA. Mas resilientes



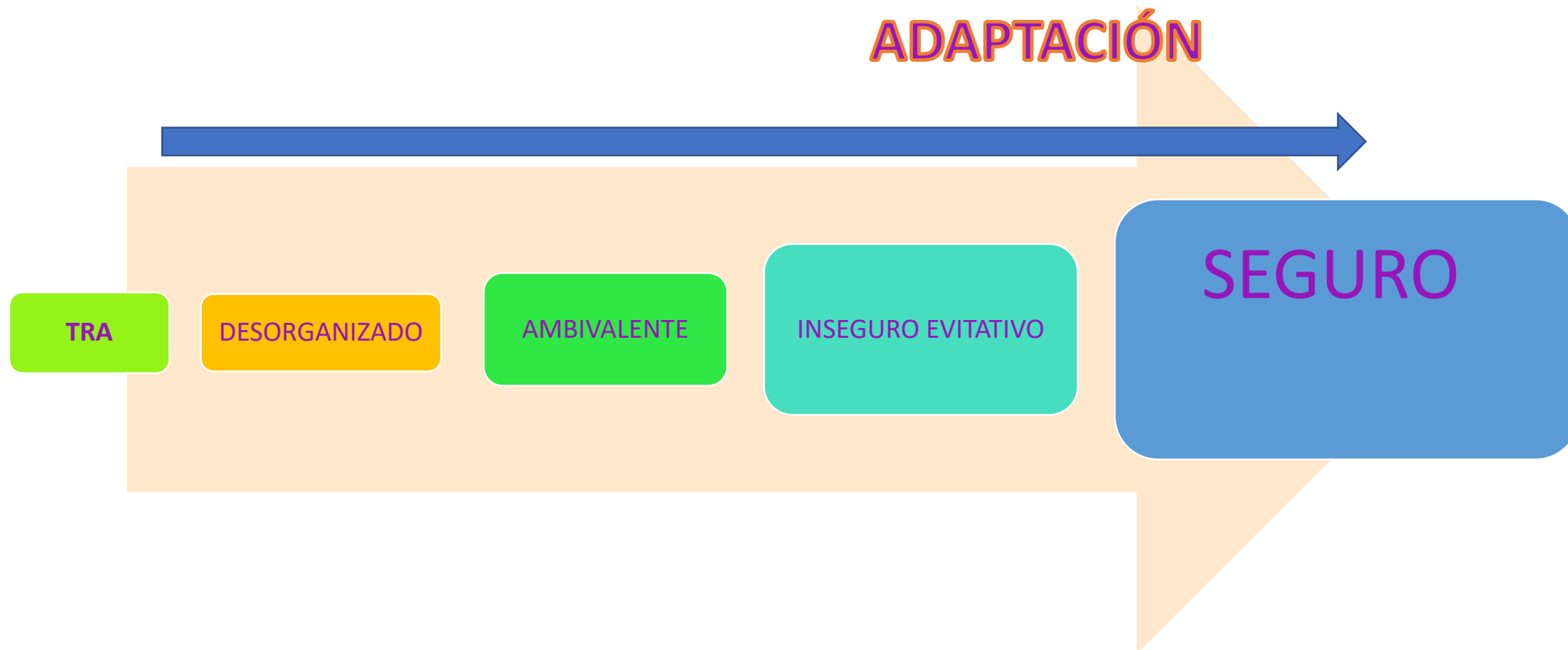



APEGO, INTERSUBJETIVIDAD, MENTALIZACIÓN

PSICOANÁLISIS Y PSICOLOGÍA DESARROLLO

- Stern, Fonagy y cols, Trevarthen,

INTERSUBJETIVIDAD (Trevarthen, 1980)

- **PRIMARIA** (0-9 MESES)
- **SECUNDARIA.** Revolución Sociocognitiva de los 9 meses
 - ATENCIÓN CONJUNTA, MIRADA
 - INTENCIONALIDAD CONJUNTA, APUNTAR
 - PERSPECTIVA CONJUNTA





DANIEL STERN (1934-2012)

PRECIPICIO VISUAL

- LOS BEBÉS ACUDEN A LAS MADRES CON EL FIN DE AVERIGUAR ALGO SOBRE SÍ MISMOS, SOBRE LOS DEMÁS Y SOBRE EL MUNDO.

9-12 meses, descubrimiento trascendental:

- “que tiene mente, que su madre tiene mente y que la materia de la mente se puede compartir”
- Este tipo de referencia social conlleva una **ATENCIÓN CONJUNTA**





REFLEJO CONTINGENTE Y MARCADO DE LOS AFECTOS (RESONANCIA Y AMPLIFICACIÓN)

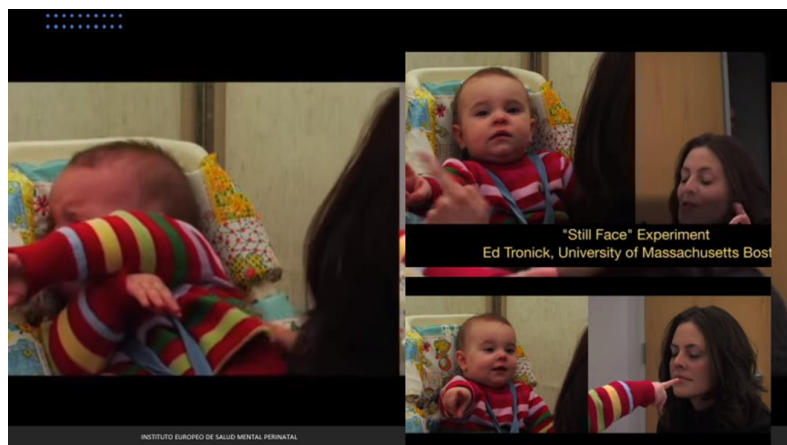

- El reflejo en sintonía emocional es fundamental, manifiesta un “eco, una reflexión y una expresión del estado interno del niño...”
- Así los padres propician que éste descubra paulatinamente sus propias emociones, así como que pueden ser reconocidas y compartidas, lo que sienta las bases de la regulación del afecto y del control de impulsos
- “dos mentes crean intersubjetividad, ...la intersubjetividad modela las dos mentes”



APEGO Y CAPACIDAD DE MENTALIZAR PETER FONAGY



- “- tener en mente la mente”
- “capacidad de entender la conducta en función de los estados mentales subyacentes”
- “Reflexionar sobre la afectividad”

aperturas psicoanalíticas
revista internacional de psicoanálisis

Inicio / Presentación

NÚMERO 003 1999

Persistencias transgeneracionales del apego: una nueva teoría

Autor: Fonagy, Peter

Palabras clave

Apego, Especularización, Función reflexiva, Mentalización, Modelo de equivalencia psíquica, Modelo intencional, Modelo teleológico, Parentalización., Regulación emocional.

Buscar...

f t in YouTube

Lo más destacado

Un nuevo lenguaje para el diagnóstico psicoanalítico



A MÁS MENTALIZACIÓN MAS PROBABILIDAD DE APEGO SEGURO

El ciclo de desventaja puede ser interrumpido si el cuidador/a, ha adquirido una capacidad de reflexionar productivamente sobre la experiencia mental (Fonagy, Steele, Steele, Higgitt y Target, 1994).

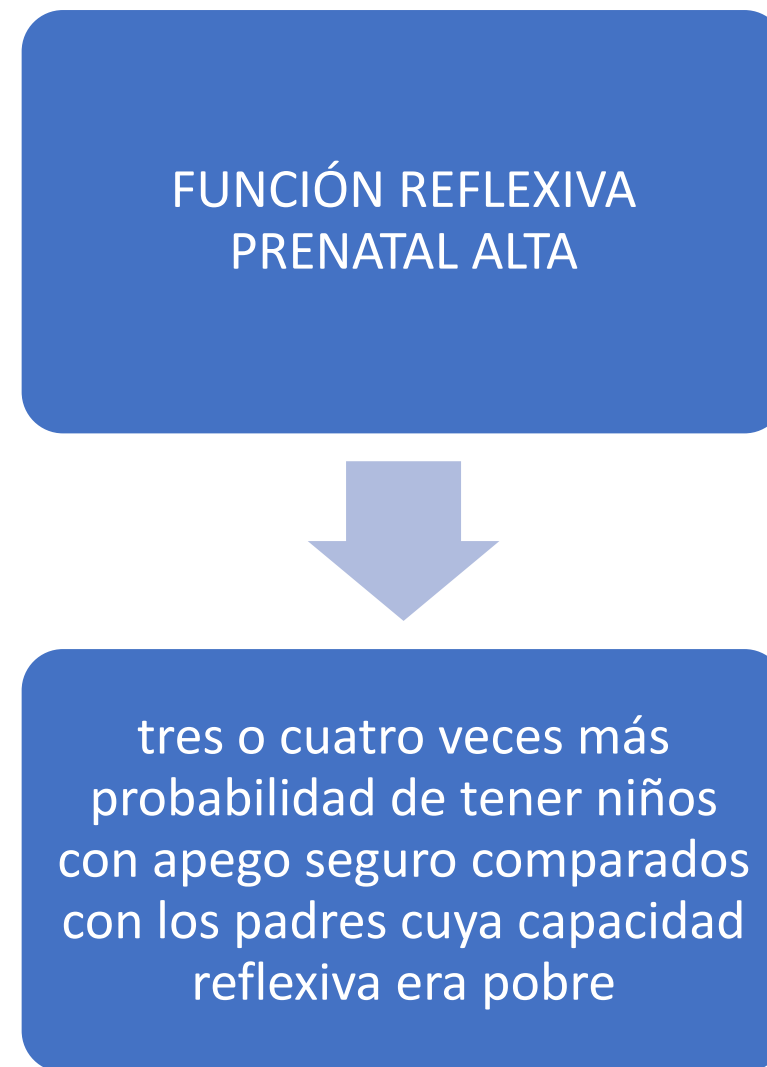



La relación diádica de apego es la plataforma para la creación del self y de la personalidad
“dos mentes crean intersubjetividad, ...la intersubjetividad modela las dos mentes”

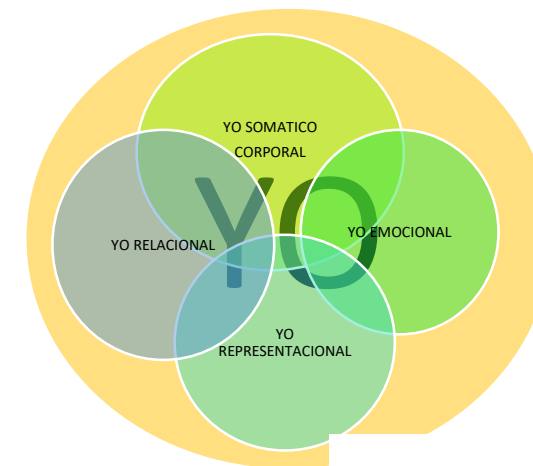



MATRESCENCIA



NEURONAS ESPEJO

PLASTICIDAD ESTRUCTURAL
NEUROGÉNESIS
PODA



CEREBRO MATERNO
DESARROLLO CEREBRAL INFANTIL

NEUROCIENCIA DEL DESARROLLO AFECTIVO
NEUROIMAGEN
MODELOS ANIMALES

NEUROHORMONAS

GENÉTICA Y EPIGENÉTICA

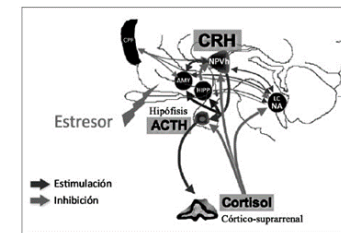
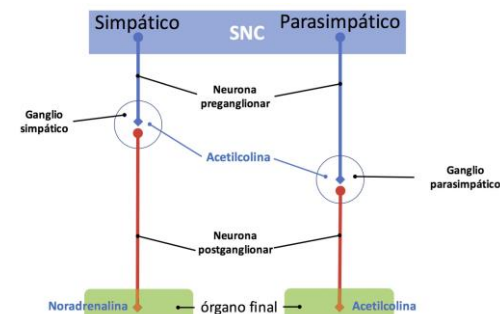
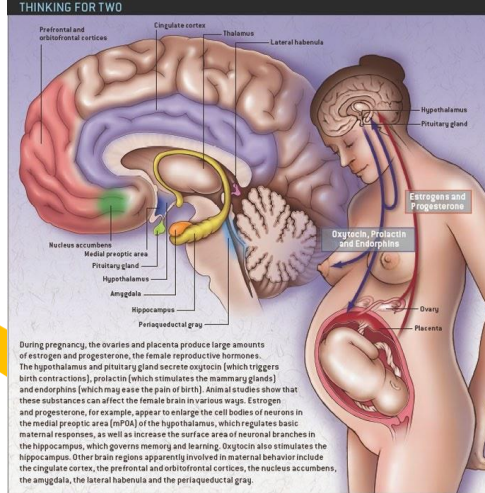
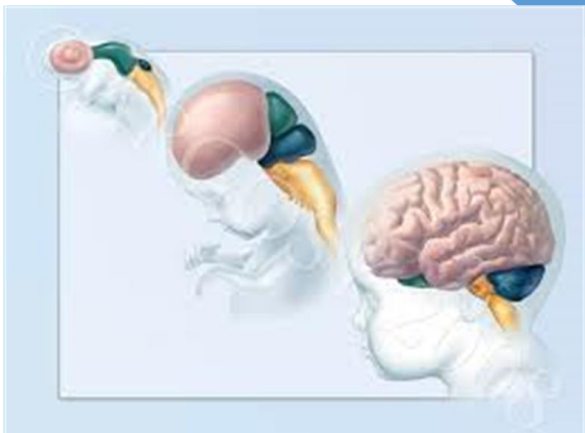

PROGESTERON
A, LP,
ESTRÓGENOS
PROLACTINA
ENDORFINAS

Eje HT-HF-
ADRENAL

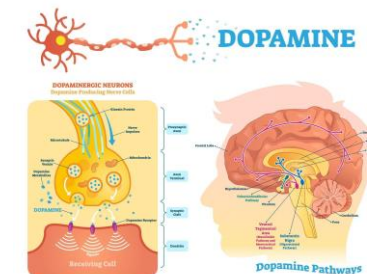



SINCRONÍA BIOCONDUCTUAL

			
<p>SINCRONÍA CONDUCTUAL</p>	<p>Acoplamiento en frecuencia cardiaca</p>	<p>Ajuste endocrino</p>	<p>Sincronía cerebro a cerebro</p>
<p>En la mirada, AFECTO, Voz y TACTO MADRE ESPECÍFICO Padre especifica</p>	<p>Sincronización en FC durante las interacciones sintonizadas</p>	<p>Respuesta coordinada de OT después de contacto Respuesta coordinada de Cortisol tras al estrés. Activación HHA</p>	<p>Oscilaciones cerebrales coordinadas en ritmos alfas y gamma</p>

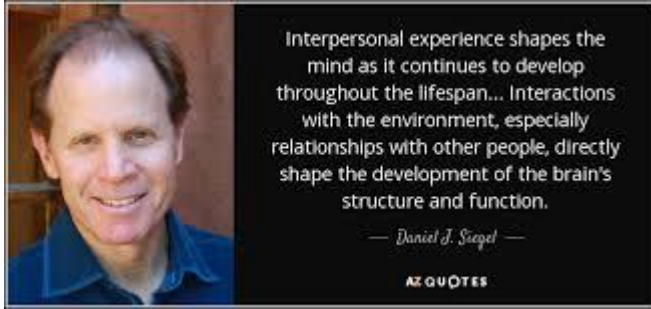

DANIEL SIEGEL



KRISTIN UVAS



RUTH FELDMAN



ALLAN SCHORE



NEUROCIENCIAS



NILS
BERGMAN



APLICACIONES PRÁCTICAS DE LA TEORÍA DE APEGO



INSTITUTO EUROPEO DE SALUD MENTAL PERINATAL

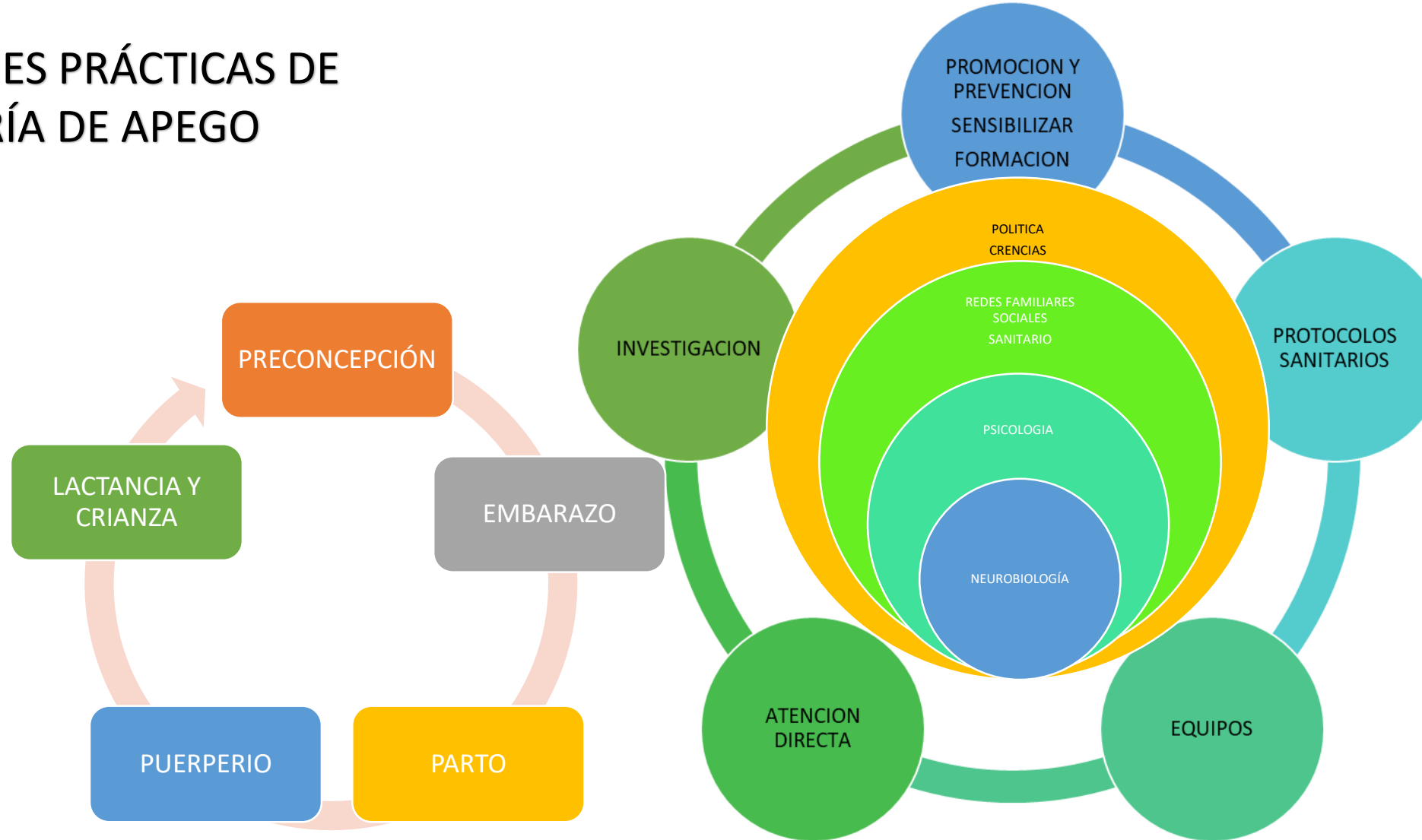
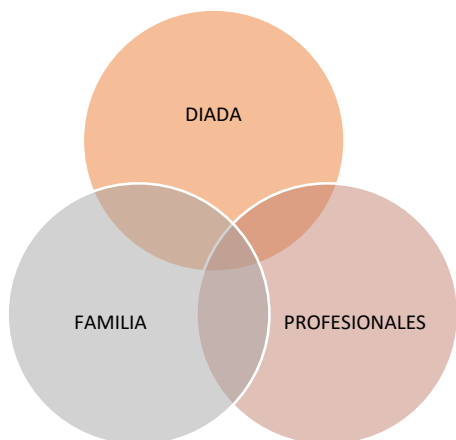

INSTITUTO EUROPEO DE SALUD MENTAL PERINATAL



PROFESIONALES: AUTOCONOCIMIENTO, CUIDADOS, EQUIPOS

HISTORIA VITAL AFECTIVA
HISTORIA DE NUESTROS
NACIMIENTOS,
EMBARAZOS, PARTOS
POSPARTOS,
LACTANCIAS

PATRÓN VINCULAR Y
REGULACIÓN ESTRÉS

ELECCIÓN PROFESIONAL





CREANDO UNA BASE SEGURA

Equipos cohesionados



- ◉ Proporcionar una base segura mostrándose sensibles y disponibles.
- ◉ Las profesionales pueden convertirse temporalmente en base segura
(Byng-Hall, 1995)

- MENTALIZACIÓN
- ATENCIÓN PLENA

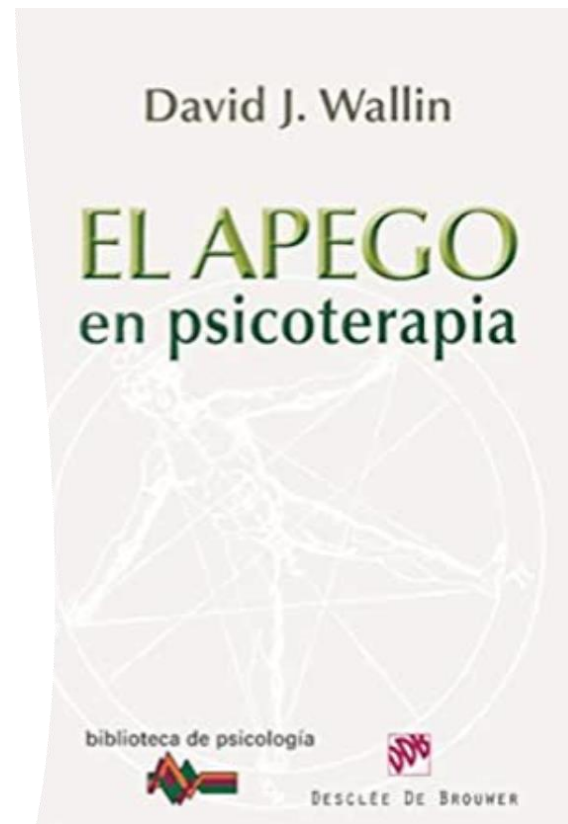
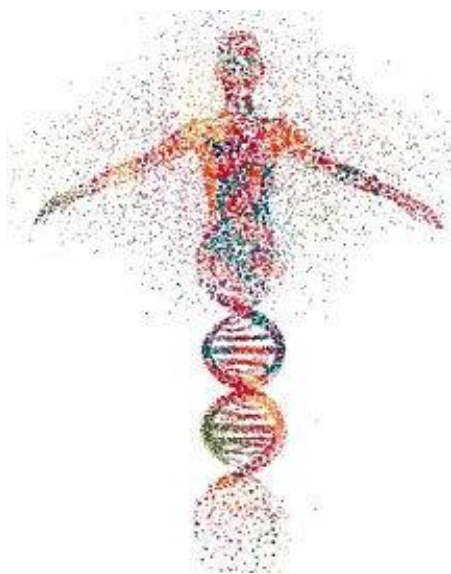



DESDE LA
GESTACIÓN
RESPETAR Y
PROTEGER EL
PROGRAMA
NEUROHORMONAL
DE NUESTRA
NATURALEZA

- ATENDER A PROCESOS EMOCIONALES Y ESTRÉS
- DETECTAR MALESTAR PSÍQUICO Y ABORDAR
- CUIDAR EL PSIQUISMO MATERNO
- ATENDER AL VINCULO PRENATAL
- PROMOVER RED Y GRUPOS

OPORTUNIDAD DE RE: REVISAR, RESIGNIFICAR, REPARAR.





PARTO Y NACIMIENTO

FACILITAR SIN INTERFERIR

- MADRE-BEBE PROTAGONISTAS Y COMPETENTES
- REDUCIR ESTRÉS ACTIVAR OXITOCINA: ACOMPAÑAR, INTIMIDAD, RESPETAR TIEMPOS
- RECIBIR AL BEBÉ
- INICIO PRECOZ LACTANCIA
- REPENSAR LA ARQUITECTURA DE LAS MATERNIDADES, LOS PROTOCOLOS...



NACIMIENTO POSPARTO

FAVORECER
VINCULACIÓN
ATENDER Y
PROTEGER LA
DIADA

- CONTACTO PIEL
CON PIEL
(Bystrova, 2009)
- LACTANCIA





Tener en mente la “mente” del bebé y la madre

- Fomentar el alojamiento conjunto desde el nacimiento
- Explorar al bebé sobre la madre
- Dar tiempo a que encuentre el pecho por si solo
- No bañar al bebé
- Favorecer el contacto piel con piel. Sincronía
 - disminuye el estrés • disminuye la tensión arterial • estabiliza los niveles de glucosa en sangre • es un analgésico • ayuda a la autorregulación neuroconductual • se estabilizan la temperatura y la respiración



PUERPERIO

- “TENER EN MENTE LAS MENTES”
- ESCUCHA ATENTA
- FAVORECER LA SENSIBILIDAD MATERNA
 - No separar
 - Atender el llanto
 - Lactancia materna
 - Colecho
- SOSTENER A LA DIADA (Y A LA TRIADA MADRE-PADRE-HIJO)
 - Disponibilidad: estar disponibles para atender SUS necesidades, Atender, informar, Cooperar: No deshabilitar, transmitir confianza. “tu puedes, tu sabes.....”
- REDUCIR ESTRÉS



CRIANZA

- EXTEROGESTACIÓN
- LACTANCIA, PORTEO, SUEÑO
- PADRE
- FAMILIAS ORIGEN



PROGRAMAS DE INTERVENCIÓN TEMPRANA BASADOS EN EL APEGO (IBA)

PREVENCIÓN DESDE EL EMBARAZO HASTA LOS 3 AÑOS

BASADAS EN LOS FUNDAMENTOS DE LA TA

PROMOVER LA SENSIBILIDAD MATERNA (PARENTAL)

CAMBIO DE LAS REPRESENTACIONES PARENTALES



- CENTRADA EN FOMENTO DE DIVERSAS CAPACIDADES:
 - ATENCIÓN
 - MENTALIZACIÓN
 - AUTOMENTALIZACIÓN
 - REGULACIÓN DE LOS EPISODIOS DE ESTRÉS
(Lecannelier, 2014)





REFERENCIAS

- Barudy, J. : Dantagnan, M () Los desafíos invisibles de ser madre o padre. Ed. Gedisa
- Bowlby, J. : Una base segura. Aplicaciones clínicas de una teoría del apego (1989) Paidós
- Bowlby, J. : Vínculos afectivos: Formación, desarrollo y pérdida (1995) Morata
- Brazelton, T.B; Cramer B.G. : La relación más temprana. Padres, bebés y el drama del apego inicial (1993) Paidós
- Bronfenbrenner, U. (1987). La ecología del desarrollo humano. Paidós
- Fonagy, P. (1999). Persistencias transgeneracionales del apego: una nueva teoría <https://aperturas.org/articulo.php?articulo=0000086>



REFERENCIAS

- Lecannelier, F. (2018). La teoría del apego: una mirada actualizada y la propuesta de nuevos caminos de exploración. Aperturas Psicoanalíticas, 58 <http://aperturas.org/articulo.php?articulo=0001026#contenido>
- Lecannelier, F (2019). AMAR Modelo de intervención en infantes de 0 a 6 años. Ed Psimática
- Escolano Perez, E (2013) El cerebro materno y sus implicaciones en el desarrollo humano <https://www.neurologia.com/articulo/2012613>
- Lorenzini y Fonagy. Apego y trastornos de la personalidad https://revistamentalizacion.com/ultimonumero/apego_y_trastornos_de_la_personalidad_breve_revision.pdf



REFERENCIAS

- Main, Mary (2000). Las categorías organizadas del apego en el infante, en el niño, y en el adulto; atención flexible versus inflexible bajo estrés relacionado con el apego
<https://www.aperturas.org/articulo.php?articulo=156>
- Oliva, A. (2004). Estado actual de la teoría del apego. Revista de Psiquiatría y Psicología del Niño y del Adolescente
<https://psiquiatriainfantil.org/numero4/Apego.pdf>
- Wallin, D (2012). El apego en psicoterapia. Ed. Desclée de Brouwer
- Torres, Causadías y Posada (2014). La teoría del apego, investigación y aplicaciones clínicas. Ed. Psimática



ENLACES DE INTERES

- [Psychogenic Disease in Infancy René Spitz 1952](https://youtu.be/VMWb8rfU-rg)
<https://youtu.be/VMWb8rfU-rg>
- Still Face Experiment: Dr. Edward Tronick
<https://youtu.be/apzXGEbZht0>
- [apego-situacion-extrana](https://youtu.be/qaXcjExnhbM)
<https://youtu.be/qaXcjExnhbM>
- [bebe-conversando-com-mamae-maria-rita](https://www.youtube.com/watch?v=hMx6npw87yA)
<https://www.youtube.com/watch?v=hMx6npw87yA>
- [john-bowlby-attachment-and-loss](https://www.youtube.com/watch?v=3LM0nE81mIE&t=19s)
<https://www.youtube.com/watch?v=3LM0nE81mIE&t=19s>
- a-two-year-old-goes-to-hospital-robertson-films
<https://www.youtube.com/watch?v=Ua9CNS-eowl>